

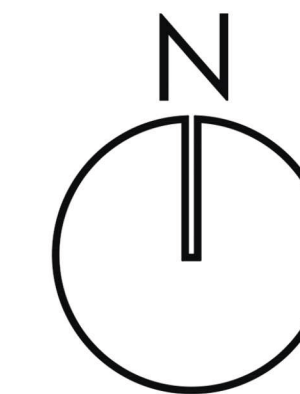

Ayuntamiento de  
**Guadalupe**  
2018 - 2021

ORIENTACIÓN :



**L.C. ALEJANDRO TELLO CRISTERNA**  
GOBERNADOR CONSTITUCIONAL DEL ESTADO

**MTR. JULIO CÉSAR CHÁVEZ PADILLA**  
PRESIDENTE MUNICIPAL

**ARQ. LUIS RICARDO GARCÍA GARCÍA**  
DIRECTOR DE OBRAS PÚBLICAS

**PROF. JAIME OSVALDO PINALES RODRÍGUEZ**  
DIRECTOR DE DESARROLLO ECONÓMICO Y SOCIAL

PROYECTO

**LUMINARIAS**

UBICACIÓN :

**LUMINARIAS TOTAL  
16,000 PZ**

LOCALIZACIÓN :

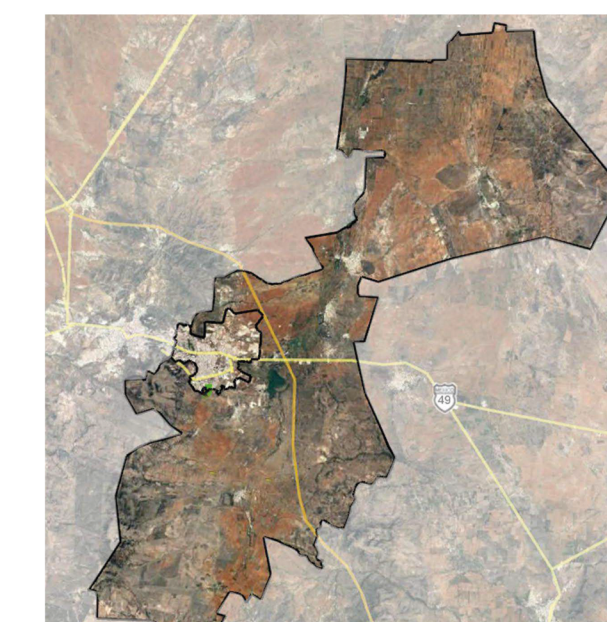

CONTENIDO :

MACROLOCALIZACIÓN

ESCALA

S/E

ACOTACIONES

EN METROS

**L - 01**